

"2020. Año de Laura Méndez de Cuenca; emblema de la mujer Mexiquense".

SUBDIRECCION REGIONAL DE EDUCACIÓN BASICA TOLUCA  
COORDINACIÓN DE AREA DE EDUCACION FISICA FO31  
SUPERVISIÓN ESCOLAR P146

# **PROYECTO**

## **“DEMOSTRACIÓN DE ESCOLTAS ESCOLARES”**



**PRESENTA: PROFR. RICARDO SÁNCHEZ ZEPEDA**

**PROMOTOR DE EDUCACIÓN FÍSICA**

**ZONA P146**

**CICLO ESCOLAR 2019-2020**

TOLUCA, MÉXICO A FEBRERO DE 2020.

"2020. Año de Laura Méndez de Cuenca; emblema de la mujer Mexiquense".

PRESENTACIÓN

OBJETIVOS

INFORMACIÓN GENERAL

**COMITÉ ORGANIZADOR**

**COMISIONES**

**RECURSOS MATERIALES**

**PROGRAMA**

**CROQUIS**

HOJA DE FIRMAS

ANEXOS

"2020. Año de Laura Méndez de Cuenca; emblema de la mujer Mexiquense".

## PRESENTACIÓN

El máximo orgullo para los mexicanos son sus Símbolos Patrios: la Bandera, el Himno y el Escudo Nacional, que ponen en alto el nombre de México.

Los símbolos representan a toda la Nación, generan emoción, felicidad, alegría, satisfacción, gozo y entusiasmo.

La demostración de escoltas es parte de nuestro escenario escolar. Como docentes o como alumnos participamos con gusto en ello, por otro lado el pertenecer a la escolta es un honor porque requiere a los mejores alumnos, es un privilegio, un orgullo, una gran responsabilidad y un modelo de disciplina, porque sólo son seis alumnos quienes representan a toda la comunidad escolar y son un ejemplo a seguir por la dedicación, el orden, la pulcritud y la personalidad recta que debe caracterizar a los niños y jóvenes de México.

Es por ello que a través de este tipo de actos cívicos la comunidad escolar se involucra, y pone en práctica el amor y respeto por el país y por los símbolos patrios, lo que nos identifica como mexicanos, además de contribuir a formar una sociedad con una nueva forma de pensar, buscar un sentido de pertenencia que además de basarse en los símbolos patrios se base en el país como tal, esto hará que haya mejores mexicanos.

"2020. Año de Laura Méndez de Cuenca; emblema de la mujer Mexiquense".

## OBJETIVOS GENERALES

- Fomentar en los alumnos el amor a los símbolos patrios así como su identidad nacional.
- Poner en práctica su bagaje motriz ante situaciones que representen para el alumno un reto.

## OBJETIVOS PARTICULARES

- Incrementar el espíritu cívico, el respeto, la responsabilidad y la sana convivencia.
- Favorecer la confianza, seguridad e integridad personal de cada uno de los niños a través de la regulación de sus emociones.

"2020. Año de Laura Méndez de Cuenca; emblema de la mujer Mexiquense".

## COMITÉ ORGANIZADOR

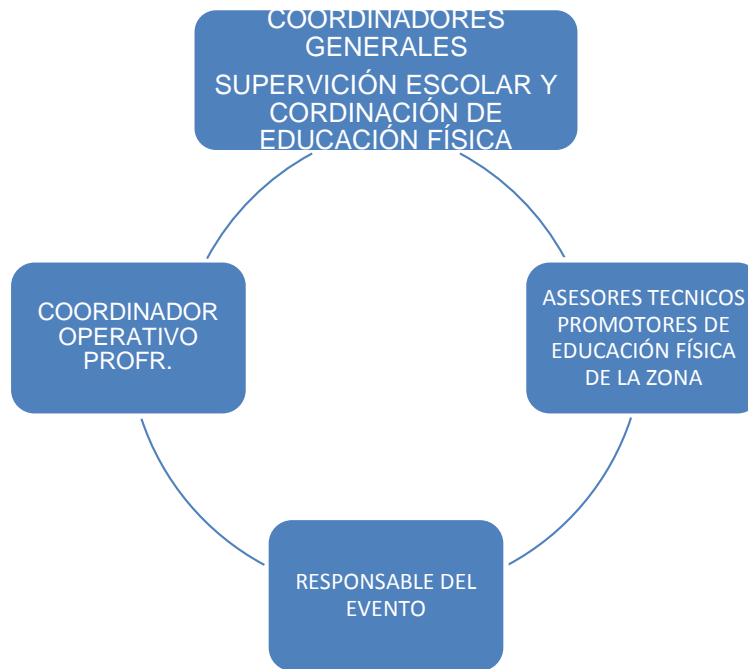

"2020. Año de Laura Méndez de Cuenca; emblema de la mujer Mexiquense".

## INFORMACIÓN GENERAL

FECHA DEL EVENTO:

LUGAR: ESCUELA PRIMARIA

CEREMONIA:

HORA DE INICIO:

PREMIACIÓN: ENTREGA DE RECONOCIMIENTOS POR ESCOLTA

ORDEN DE PARTICIPACIÓN: SE REALIZARA UN SORTEO EN LA ASESORIA PARA DETERMINAR EL ORDEN EN QUE PARTICIPARA CADA ESCOLTA.

JUNTA PREVIA: SE LLEVARA A CABO EL DÍA

JURADO CALIFICADOR: SERA DETERMINADO POR EL COMITÉ ORGANIZADOR

REGLAMENTO: SERA EL INSTRUCTIVO DE ESCOLTAS VIGENTE

### ROL DE PARTICIPACIÓN

SE REALIZARÁ EN ESTA OCASIÓN A TRAVÉS DE UN SORTEO DURANTE LA JUNTA PREVIA SIENDO EL DOCENTE RESPONSABLE QUIEN PASE POR EL TURNO DE PARTICIPACIÓN Y SENTANDO EN EL ACTA DE ACUERDOS CUAL SERÁ EL ROL DE PARTICIPACIÓN PARA EL DÍA DEL EVENTO.

### TIEMPO DE PARTICIPACIÓN

EL TIEMPO ESTÁ ESTABLECIDO COMO UN MÍNIMO DE 3 MINUTOS Y UN MÁXIMO DE 6 MINUTOS PARA REALIZAR LOS EJERCICIOS OBLIGATORIOS QUE SE ENCUENTRAN EN EL INSTRUCTIVO PARA DEMOSTRACIÓN DE ESCOLTAS ESCOLARES.  
LAS EVOLUCIONES QUE SE REALICEN DESPUÉS DEL TIEMPO ESTABLECIDO MARCADAS POR EL JUEZ CON UN SILBATAZO NO SERÁN CONSIDERADAS EN LA EVALUACIÓN.

NUMERO DE PARTICIPANTES: 72 ALUMNOS

DOCENTES: 12

DIRECTIVOS: 12

"2020. Año de Laura Méndez de Cuenca; emblema de la mujer Mexiquense".

## COMISIONES

Entre otras comisiones que sean necesarias para el desarrollo del evento

ACTIVIDAD	RESPONSABLE
COORDINADOR GENERAL	SUPERVISIÓN ESCOLAR Y COORDINACIÓN DE AREA
GESTIÓN DE ESPACIOS FÍSICOS	ESCUELA SEDE
MAESTRO DE CEREMONIA (PROGRAMA)	ESCUELA SEDE
ALIMENTADOR DEL PROGRAMA (TARJETAS)	ESCUELA SEDE
RESPONSABLE DE EDECANES Y ESCOLTA (BANDERA, ASTA, PORTABANDERA) CROQUIS	ESCUELA SEDE
EDECANES	ESCUELA SEDE
ENCARGADO DE RECEPCIÓN DE AUTORIDADES	ESCUELA SEDE
PROGRAMAS DE MESA	ESCUELA SEDE
COMITÉ DE RECEPCIÓN CONTROL Y ATENCIÓN AL PÚBLICO (MATERIAL PARA DELIMITAR EL ÁREA)	ESC. SEDE
PRESIDIUM, SONIDO, PERSONIFICADORES	ESCUELA SEDE
MAMPARA LEYENDA Y DELIMITACIÓN DEL ESPACIO	*OPCIONAL
ASTA BANDERA, PORTA BANDERA	CADA ESCUELA
ESCALAS DE EVALUACIÓN	PROMOTORIA DE EDUCACIÓN FÍSICA
ENCARGADO DE PANCARTAS Y HERALDOS.	ESCUELA SEDE
SERVICIO MEDICO	PENDIENTE
DESFILE DE PARTICIPANTES	PROMOTORIA DE EDUCACIÓN FÍSICA
FOTOGRAFÍA (ANTES, DURANTE Y DESPUÉS DEL EVENTO, CD. E IMPRESAS)	PROMOTOR EDUCACION FISICA
INVITACIONES	
RECONOCIMIENTOS	SUPERVISIÓN ESCOLAR
PAPELERIA	ESCUELA SEDE
JUECES	COORDINACION DE AREA EDUCACION FISICA F031

"2020. Año de Laura Méndez de Cuenca; emblema de la mujer Mexiquense".

## RECURSOS MATERIALES

- Sonido
- Micrófonos
- Bandera
- Portabandera
- Himnos
- Papelería
- Silbato
- Presídium
- Botiquín de primeros auxilios
- Agua
- Cronometro
- Sombrillas
- Mesas
- Distintivos
- Pódium
- Escalas de evaluación
  
- Banderolas: verde y roja
- Lápiz
- Goma
- Sacapuntas
- Calculadora
- Metrónomo



"2020. Año de Laura Méndez de Cuenca; emblema de la mujer Mexiquense".

## RECURSOS HUMANOS

- Coordinador del área de educación física f031
- Supervisora escolar.
- Directivos
- Docentes
- Promotores de educación física de la zona
- Alumnos
- Jueces
- Edecanes
- Padres de familia

"2020. Año de Laura Méndez de Cuenca; emblema de la mujer Mexiquense".

## DEMOSTRACIÓN DE ESCOLTAS

Lugar: Esc. Prim.

Hora: Hrs.

Día:

### PROGRAMA

- (ARRIBO DE AUTORIDADES)
- 1.- DESFILE DE PARTICIPANTES
- 2.-HONORES A LA BANDERA
- 3.-PRESENTACIÓN DEL ACTO Y PRESIDUM
- 4.- MENSAJE
- 5.- DEMOSTRACION DE ESCOLTAS ESCOLARES
- 6.-PARTICIPACION ARTISTICA
- 7.- ENTREGA DE RECONOCIMIENTOS DE PARTICIPACIÓN.
- 8.- HIMNO DEL ESTADO DE MEXICO
- (DESPEDIDA DE AUTORIDADES)

"2020. Año de Laura Méndez de Cuenca; emblema de la mujer Mexiquense".

## CROQUIS

### ZONA DE PARTICIPACIÓN

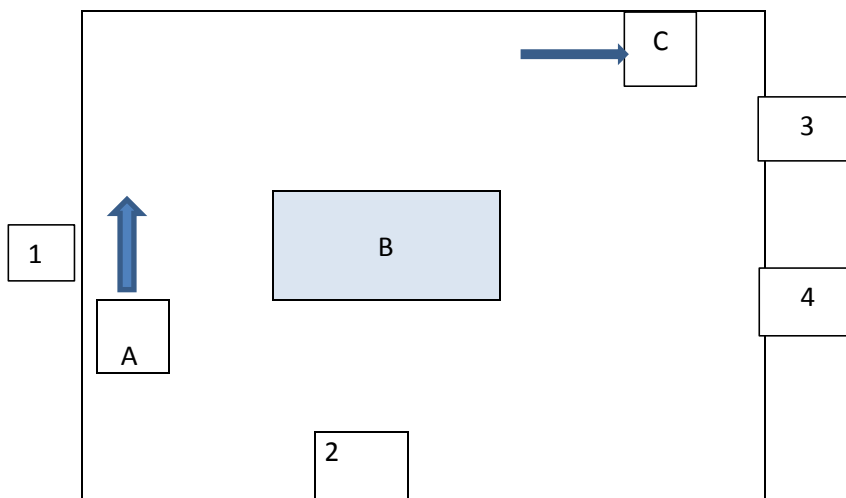

1	JUEZ 1
2	JUEZ 2
3	JUEZ 3
4	COMPILADOR
A	ZONA DE INICIO
B	ZONA CENTRAL
C	ZONA DE TÉRMINO

"2020. Año de Laura Méndez de Cuenca; emblema de la mujer Mexiquense".

# ANEXOS

"2020. Año de Laura Méndez de Cuenca; emblema de la mujer Mexiquense".

## LA SUPERVISIÓN ESCOLAR Y LA COORDINACIÓN DE AREA EDUCACIÓN FÍSICA

### CONVOCAN

A LOS ALUMNOS DE LAS ESCUELAS PRIMARIAS PERTENECIENTES A LA SUPERVISIÓN ESCOLAR A PARTICIPAR EN LA DEMOSTRACIÓN DE ESCOLTAS ESCOLARES 2020-2021 A NIVEL ZONA ESCOLAR, QUE SE REALIZARÁ DE CONFORMIDAD CON LAS SIGUIENTES:

### BASES

LUGAR Y FECHA: SE LLEVARA A CABO EL DÍA EN LAS INSTALACIONES DE LA ESCUELA PRIMARIA.

REQUISITOS:

- REPRESENTAR A UN SOLO PLANTEL EDUCATIVO

DOCUMENTACIÓN:

- CEDULA DE INSCRIPCIÓN POR DUPLICADO, AVALADA POR EL DIRECTOR ESCOLAR.

INSCRIPCIONES:

- SE REALIZARAN A PARTIR DE LA PUBLICACIÓN DE LA MISMA HASTA EL DÍA DE LA JUNTA PREVIA.

REGLAMENTO:

- SERA EL INSTRUCTIVO DE ESCOLTAS ESCOLARES VIGENTE

JUECEO:

- SERA DESIGNADO POR EL COMITÉ ORGANIZADOR.

JUNTA PREVIA:

- SE EFECTUARA EL DÍA DE DE 2020 EN LAS INSTALACIONES DE LA ESCUELA PRIMARIA

TRANSITORIOS:

- LO NO PREVISTO EN LA SIGUIENTE CONVOCATORIA, SERÁ RESUELTO POR EL COMITÉ ORGANIZADOR.

ATENTAMENTE

COMITÉ ORGANIZADOR

"2020. Año de Laura Méndez de Cuenca; emblema de la mujer Mexiquense".

SUBDIRECCION DE APOYO A LA EDUCACIÓN  
ESCALA DE EVALUACION "1"

JUEZ No. 1

NOMBRE DE LA ESCUELA		PRIMARIA	
TOLUCA		CATEGORIA	
ZONA ESCOLAR	SUBDIRECCION REGIONAL DE EDUCACION BASICA	ZONA ESCOLAR	FECHA
		ETAPA	

N.P	VARIABLES	1	2	3	4	5	OBSERVACIONES
1	DESPLANTE						
2	INTEGRAR ESCOLTA						
3	ALINEARSE						
4	RECEPCIÓN DE ASTA						
5	SALUDO						
6	FIRMES						
7	DESINTEGRAR ESCOLTA						
8	PRESENTACIÓN						
	PARCIALES						
	TOTAL						

N.P	VARIABLES	1	2	3	4	5	6	7	8	9	10	OBSERVACIONES
9	PORTACIÓN DE ASTA											
10	VOCES DE MANDO											
11	GALLARDÍA											
12	ACTUACIÓN											
	PARCIALES											
	TOTAL											

NOMBRE Y FIRMA DEL JUEZ
SUBDIRECCIÓN DE APOYO A LA EDUCACIÓN

"2020. Año de Laura Méndez de Cuenca; emblema de la mujer Mexiquense".

### ESCALA DE EVALUACION "2"

JUEZ No. 2

		PRIMARIA	
NOMBRE DE LA ESCUELA		CATEGORIA	
TOLUCA		ZONA ESCOLAR	
ZONA ESCOLAR	SUBDIRECCION REGIONAL DE EDUCACION BASICA	ETAPA	FECHA

N.P	VARIABLES	1	2	3	4	5	OBSERVACIONES
1	RELEVAR						
2	PASOS AL FRENTE						
3	DESCANSO						
4	ALTO						
5	PASO DE COSTADO						
6	RELEVO DE VANGUARDIA						
7	PASO REDOBLADO						
8	ACORTAR EL PASO O PASO CORTO						
9	CAMBIO DE DIRECCION A LA DERECHA						
10	CAMBIO DE DIRECCION A LA IZQUIERDA						
	PARCIALES						
	TOTAL						

NOMBRE Y FIRMA DEL JUEZ
-------------------------

"2020. Año de Laura Méndez de Cuenca; emblema de la mujer Mexiquense".

SUBDIRECCIÓN DE APOYO A LA EDUCACIÓN  
ESCALA DE EVALUACIÓN "3"

JUEZ No. 3

		PRIMARIA	
NOMBRE DE LA ESCUELA		CATEGORIA	
	TOLUCA	ZONA ESCOLAR	
ZONA ESCOLAR	SUBDIRECCION REGIONAL DE EDUCACION BASICA	ETAPA	FECHA

N.P.	VARIABLES	1	2	3	4	5	OBSERVACIONES
1	CAMBIO DE DIRECCION A LA DERECHA						
2	CAMBIO DE DIRECCION A LA IZQUIERDA						
3	DOBLE CAMBIO DE DIRECCION A LA DERECHA						
4	DOBLE CAMBIO DE DIRECCION A LA IZQUIERDA						
5	CONVERSION A LA DERECHA						
6	CONVERSION A LA IZQUIERDA						
7	MARCAR EL PASO						
	PARCIALES						
	TOTAL						

NOMBRE Y FIRMA DEL JUEZ



"2020. Año de Laura Méndez de Cuenca; emblema de la mujer Mexiquense".

SUBDIRECCIÓN DE APOYO A LA EDUCACIÓN  
ESCALA DE EVALUACION "4"

JUEZ No. 4

		PRIMARIA	
NOMBRE DE LA ESCUELA		CATEGORIA	
	TOLUCA	ZONA ESCOLAR	
ZONA ESCOLAR	SUBDIRECCION REGIONAL DE EDUCACION BASICA	ETAPA	FECHA

N.P.	VARIABLES	1	2	3	4	5	OBSERVACIONES
1	RELEVAR						
2	PASOS AL FRENTE						
3	DESCANSO						
4	ALTO						
5	PASO DE COSTADO						
6	RELEVO DE VANGUARDIA						
7	PASO REDOBLADO						
8	ACORTAR EL PASO O PASO CORTO						
9	CAMBIO DE DIRECCION A LA DERECHA						
10	CAMBIO DE DIRECCION A LA IZQUIERDA						
	PARCIALES						
	TOTAL						

NOMBRE Y FIRMA DEL JUEZ

"2020. Año de Laura Méndez de Cuenca; emblema de la mujer Mexiquense".

SUBDIRECCIÓN DE APOYO A LA EDUCACIÓN  
ESCALA DE EVALUACIÓN "5"

JUEZ No. 5

		PRIMARIA	
NOMBRE DE LA ESCUELA		CATEGORIA	
	TOLUCA	ZONA ESCOLAR	
ZONA ESCOLAR	SUBDIRECCION REGIONAL DE EDUCACION BASICA	ETAPA	FECHA

N.P.	VARIABLES	1	2	3	4	5	OBSERVACIONES
1	CAMBIO DE DIRECCION A LA DERECHA						
2	CAMBIO DE DIRECCION A LA IZQUIERDA						
3	DOBLE CAMBIO DE DIRECCION A LA DERECHA						
4	DOBLE CAMBIO DE DIRECCION A LA IZQUIERDA						
5	CONVERSION A LA DERECHA						
6	CONVERSION A LA IZQUIERDA						
7	MARCAR EL PASO						
	PARCIALES						
	TOTAL						

NOMBRE Y FIRMA DEL JUEZ

"2020. Año de Laura Méndez de Cuenca; emblema de la mujer Mexiquense".

## HOJA DE COMPILACIÓN

### JUEZ NO.6

No.	ESCOLTA	JUEZ 1	JUEZ 2	JUEZ 3	JUEZ 4	JUEZ 5	TOTAL	OBSERVACIONES	LUGAR
1									
2									
3									
4									
5									
6									
7									
8									

NOMBRE Y FIRMA DEL JUEZ

"2020. Año de Laura Méndez de Cuenca; emblema de la mujer Mexiquense".

## **JUNTA PREVIA**

LUGAR: ESCUELA PRIMARIA

FECHA:

HORA: HRS

OBJETIVO: INFORMAR A LOS PARTICIPANTES EN LA DEMOSTRACIÓN DE ESCOLTAS, SOBRE LOS LINEAMIENTOS PARA SU DESARROLLO.

### **ORDEN DEL DÍA.**

1. BIENVENIDA.
2. LISTA DE PRESENTES
3. LECTURA DE LA CONVOCATORIA
4. LUGAR, FECHA Y SEDE
5. PRESENTACIÓN DEL COMITÉ ORGANIZADOR.
6. ASESORIA A ESCUELAS PARTICIPANTES SOBRE EL INSTRUCTIVO DE ESCOLTAS
7. RECEPCION DE CEDULAS DE INSCRIPCIÓN
8. SORTEO DE PARTICIPACIÓN
9. JUECEO
10. SERVICIO MEDICO.
11. ASUNTOS GENERALES

ATENTAMENTE

COMITÉ ORGANIZADOR

"2020. Año de Laura Méndez de Cuenca; emblema de la mujer Mexiquense".

## ACTA DE ACUERDOS DE LA JUNTA PREVIA DEMOSTRACIÓN DE ESCOLTAS ESCOLARES ETAPA ZONA ESCOLAR

- LISTA DE PRESENTES.

---

---

---

---

---

---

- COMENTARIOS DE LA CONVOCATORIA.

---

---

---

---

---

---

- FECHA Y SEDE.

---

---

---

---

---

---

- PRESENTACION DEL COMITÉ ORGANIZADOR.

---

---

---

---

- ASESORIA SOBRE EL INSTRUCTIVO DE ESCOLTAS.

---

---

---

---

---

---



---

---

---

- ASUNTOS GENERALES.

---

---

---

---

---

---

---

---

---

---

FECHA

FIRMAS

"2020. Año de Laura Méndez de Cuenca; emblema de la mujer Mexiquense".

ESCUELA: \_\_\_\_\_ TURNO: \_\_\_\_\_ ZONA No \_\_\_\_\_

N.P	NOMBRE DEL ALUMNO(A)	GRADO Y GRUPO	OBSERVAC
1			
2			
3			
4			
5			
6			
7			

Toluca Méx., a \_\_\_\_\_ de \_\_\_\_\_ del 202

PROFR.(A) RESPONSABLE

DIRECTOR (A) DE LA ESCUELA

\_\_\_\_\_  
NOMBRE Y FIRMA

SELLO \_\_\_\_\_  
NOMBRE Y FIRMA