



GOBIERNO DEL
ESTADO DE MÉXICO



Compromiso
Gobierno que cumple

"2010 Año del Bicentenario de la Independencia de México"

Departamento Regional de Educación Básica de Atlacomulco, I.

*Evaluación Académica de la
Zona No. 1007
de Educación Telesecundaria*

*Ciclo Escolar
2009 - 2010*

San Felipe del Progreso, Méx., Febrero de 2010

Información General de la Zona Escolar V007

- LA ZONA COMPRENDE TERRITORIALMENTE A LA PARTE ORIENTE DE SAN FELIPE DEL PROGRESO.
- ADMINISTRA 13 ESCUELAS
- TODAS CUENTAN CON TERRENO Y EDIFICIO PROPIO
- EL ACCESO A ELLAS ES POR CARRETERA PAVIMENTADA EXCEPTO A 4 QUE AÚN TIENEN CAMINO DE TERRACERÍA

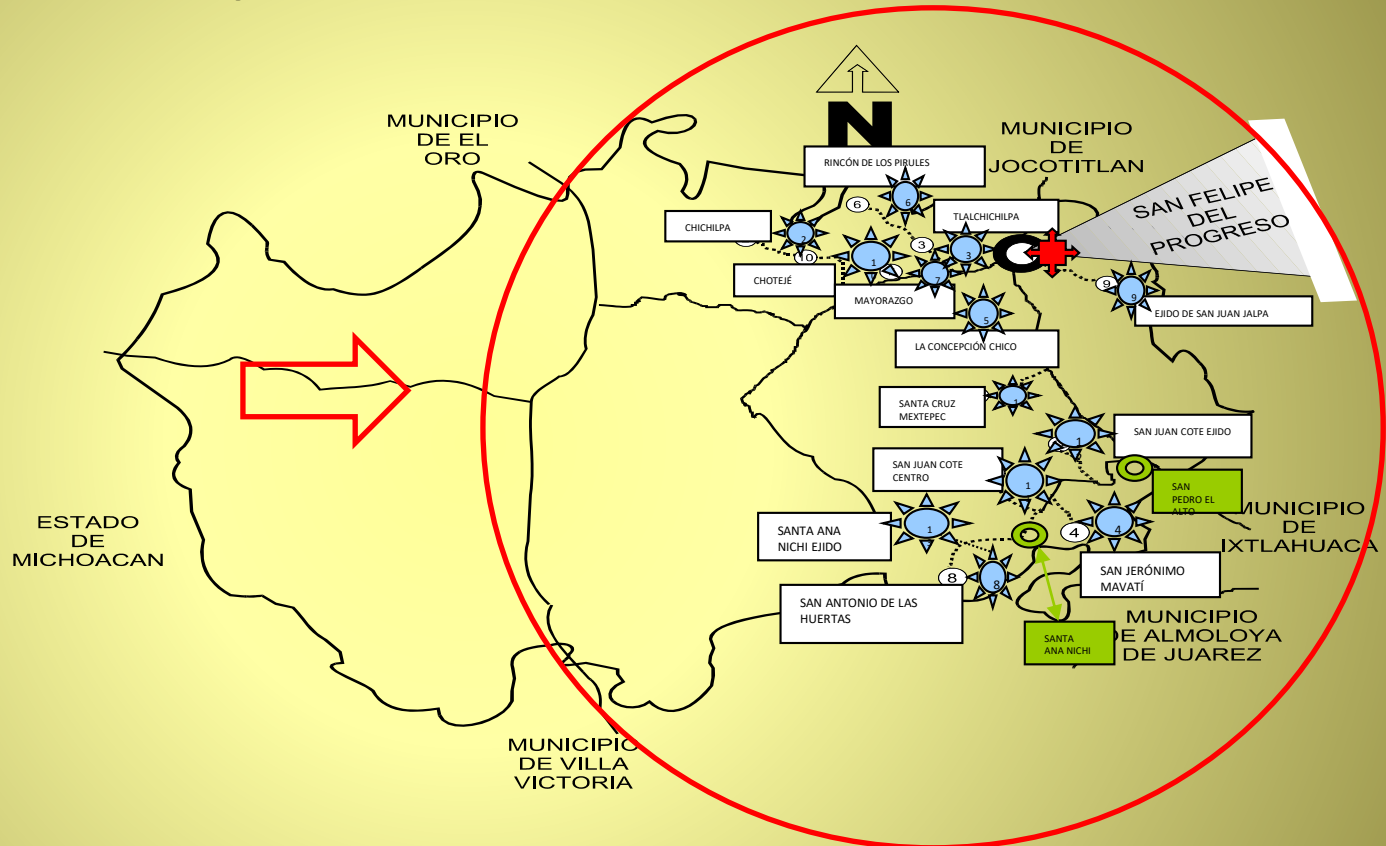

ACOTACIONES:

- ESCUELA TELESECUNDARIA
- CARRETERA PAVIMENTADA
- CAMINO DE TERRACERÍA

N.P.	NOMBRE DE LA ESCUELA	LOCALIDAD	NUM. DIRECT.	NUM. DOCENTES	NUM. ALUMNOS	SALA DE COMPUTO	TALLERE Y/O LAB.	DOC. EN CARR. MAG.	GRUPOS
1	OFTV. No. 0178 " LIC. BENITO JUÁREZ "	SANTA CRUZ MEXTEPEC	1 S/G	6	108	1	0	1	6
2	OFTV. No. 0246 " NEZAHUALCÓYOTL "	CHICHILPA	1 S/G	3	47	0	0	2	3
3	OFTV. No. 0247 "SOR JUANA INÉS DE LA CRUZ	TLALCHICHILPA	1 C/G	2	81	0	0	1	3
4	OFTV. No. 0261 " FRANCISCO VILLA "	SAN JERÓNIMO MAVATÍ	1 S/G	6	98	1	0	2	6
5	OFTV. No. 0267 " JUAN ALDAMA "	LA CONCEPCIÓN CHICO	1 S/G	3	76	0	0	1	3
6	OFTV. No. 0276 " IGNACIO MANUEL ALTAMIRANO "	RINCÓN DE LOS PIRULES	1 S/G	4	72	0	0	1	4
7	OFTV. No. 0284 " PRIMERO DE MAYO "	LA PURÍSIMA CONCEPCIÓN MAYORAZGO	1 S/G	12	238	1	0	8	12
8	OFTV. No. 0285 " HEROICO COLEGIO MILITAR "	SAN ANTONIO DE LAS HUERTAS	1 S/G	9	244	1	1	0	9
9	OFTV. No. 0376 " GRAL. LÁZARO CÁRDENAS "	EJIDO DE SAN JUAN JALPA	1 C/G	3	36	0	0	1	3
10	OFTV. No. 0414 " JUSTO SIERRA "	CHOTEJE	1 S/G	5	107	0	0	3	5
11	OFTV. No. 0618 " PROFRA. JULIA FLORES JASSO "	SAN JUAN COTE CENTRO	1 C/G	2	57	0	1	0	3
12	OFTV. No. 0661 " JOSÉ MARIA COSS "	SAN JUAN COTE EJIDO	1 C/G	2	61	0	0	1	3
13	OFTV. No. 0733 " JESÚS IMHOFF CABRERA "	SANTA ANA NICHÍ EJIDO	1 C/G	2	44	0	0	0	3
TOTALES			13	59	1269	4	2	21	63

Diagnóstico

MAESTROS: Todas las escuelas cuentan con el personal necesario. Cada una de ellas tiene un director y los docentes según el número de grupos. A la fecha no hace falta personal docente en la zona escolar.

EDIFICIOS ESCOLARES: Todas las instituciones cuentan con terreno y edificio propio, con el acta de donación respectiva.

AULAS: En la actualidad todos los grupos cuentan con su aula ex profeso. No existe déficit de aulas, o aulas adaptadas.

GRUPOS. A la fecha cada institución atiende a la demanda de servicio educativo que requiere cada comunidad. No existe la necesidad de realizar estudios de factibilidad para nuevas creaciones, expansiones y promociones.

PLAN DE ESTUDIO: Directivos y docentes se encuentran en proceso de dominio. RIES.

PROGRAMAS: Los docentes se encuentran en proceso de adjudicación, dominio, ejecución, evaluación y logro de competencias.

LIBROS: Acordes a la RIEB, completos y en proceso de dominio de docentes y alumnos, como auxiliar en el desarrollo de aprendizajes basado en proyectos.

PLANEACIÓN DE CLASE: En vías de mejora, adaptación y ejecución en el logro de los aprendizajes.

ORGANISMOS DE APOYO INSTITUCIONAL: Completos y funcionando. Sin problemas. Buena relación con directivos y docentes y personal de supervisión.

GESTORÍA: Se desarrollan las actividades planeadas en cada institución, con el apoyo de los organismos auxiliares y de la supervisión escolar.

SEÑAL TELEVISIVA: Generalmente en buenas condiciones de recepción, pero en ocasiones existen fallas que se reparan con demasiada tardanza.

TELEVISORES: En General completos y funcionando. Existe un 15% de televisores descompuestos que están en vías de reparación o sustitución.

MOBILIARIO: A la fecha se cuenta en su gran mayoría con el mobiliario necesario. Solo en algunos planteles se requiere de rehabilitación o sustitución de un 25% del mobiliario.

EQUIPO: A diferencia de otros ciclos escolares, las escuelas poco a poco se hacen llegar equipo a través de las diferentes gestiones y de los recursos del P.E.C.

ALUMNOS: Se atiende a toda la población estudiantil que solicita el servicio. En las instituciones escolares se cuenta con un promedio de 21 alumnos por grupo. Solo en dos escuelas la matrícula es muy baja.

VINCULACIÓN ESCUELA COMUNIDAD: Todas las instituciones de educación telesecundaria crean, organizan, desarrollan y comparten las actividades de la escuela con padres de familia y la comunidad en general. Se tienen muy buena relación entre la escuela y comunidad.

RESULTADOS DE APROVECHAMIENTO: Existen deficiencias en el proceso enseñanza aprendizaje de alumnos y maestros, debido a diversos factores que se han estado investigando y superando en la medida de lo posible.

Fortalezas

- I.- TOTALIDAD DE DIRECTIVOS Y DOCENTES EN LA ZONA ESCOLAR.
- II.- TOTALIDAD DE AULAS EN LAS INSTITUCIONES.
- III.- ANTENA, EQUIPO AUDIOVISUAL, SEÑAL TELEVISIVA Y ENERGIA ELECTRICA EN TODAS LAS ESCUELAS.
- IV.- PREPARACIÓN PROFESIONAL DE LOS DOCENTES Y DIRECTIVOS.
- V.- EQUIPO Y TECNOLOGIA EN LAS ESCUELAS EN EL APOYO DEL LOGRO DE LOS APRENDIZAJES.
- VI.- PARTICIPACIÓN ACTIVA DE LOS ORGANISMOS DE APOYO.
- VII.- DESARROLLO DE ACTIVIDADES DE VINCULACIÓN ESCUELA COMUNIDAD.
- VIII.- LIDERAZGO DE ALGUNOS DIRECTIVOS Y DOCENTES.
- IX.- RESPONSABILIDAD Y DEDICACIÓN DE ALGUNOS DIRECTIVOS Y DOCENTES.
- X.- APOYO DE LOS PROGRAMAS COMPENSATORIOS.
- XI.- APOYO DEL PROGRAMA DE ESCUELAS DE CALIDAD.
- XII.- EVALUACIONES EXTERNAS.
- XIII.- CURSOS DE CAPACITACIÓN DOCENTE.

XIV.- PROGRAMA DE CARRERA MAGISTERIAL.

XV.- INTERÉS DE ALGUNOS DIRECTIVOS Y DOCENTES POR CAPACITARSE Y ACTUALIZARSE.

XVI.- EL EQUIPO DE TRABAJO QUE SE HA CONFORMADO CON PERSONAL DE SUPERVISIÓN, DIRECTIVOS Y DOCENTES.

XVII.- LA CONFIANZA, RESPONSABILIDAD, ACTITUD, RESPETO, COMPROMISO Y SOLIDARIDAD QUE EXISTE ENTRE EL PERSONAL DE LA SUPERVISIÓN ESCOLAR, DIRECTIVOS Y DOCENTES.

Debilidades

- I.- EL PERFIL PROFESIONAL DE ALGUNOS DOCENTES, DIFERENTE AL DE TELESECUNDARIAS O SECUNDARIA.
- II.- LA FALTA DE RESPONSABILIDAD DE ALGUNOS DIRECTIVOS Y DOCENTES.
- III.- LA SIMULACIÓN AL TRABAJO DE ALGUNOS DIRECTIVOS Y DOCENTES.
- IV.- LA DIFICULTAD PERSONAL DE ALGUNOS DOCENTES PARA ACEPTAR Y MANEJAR LA REFORMA EDUCATIVA.
- V.- LOS ESTILOS DE ENSEÑANZA.
- VI.- LA INDIFERENCIA DE ALGUNOS DIRECTIVOS Y DOCENTES PARA LA CAPACITACIÓN Y ACTUALIZACIÓN.
- VII.- AUSENCIA DE SEÑAL TELEVISIVA Y REPARACIÓN TARDÍA.
- VIII.- DESCOMPOSTURA DE TELEVISORES Y REPERACIÓN O SUSTITICIÓN DEL EQUIPO TARDÍA.
- IX.- ACTITUD PASIVA DE ALGUNOS DIRECTIVOS Y DOCENTES.

Misión

La Supervisión Escolar No. V007/01 de Educación Telesecundaria es el organismo que promueve las actividades de tipo pedagógico-curricular, organizativa, administrativa, comunitaria y de participación social, tendientes a la superación profesional, académica, y de calidad de vida del profesorado adscrito a ella. Al mismo tiempo pretende alcanzar los niveles óptimos de aprovechamiento escolar en los alumnos, con la firme intención de que desarrollen habilidades y competencias para el estudio autodidacta y logren su autodefinición social responsable, pretendiendo encausarlos en la vida cotidiana con valores y responsabilidades en beneficio de su familia y su entorno social.

Visión

La Supervisión Escolar No. V007/01 de Educación Telesecundaria busca ser la unidad que ofrezca los servicios académicos y administrativos con eficiencia, eficacia y con el compromiso de ser la razón moral y física para que tanto maestros como alumnos de la Zona Escolar, logremos los propósitos educativos en un marco de democracia, pluralidad y justicia, con el firme propósito de brindar un servicio y una educación de calidad.

Compromisos del Supervisor

- 1.- Apoyar a las escuelas en los trámites de gestoría para construcción, rehabilitación y equipamiento de espacios educativos ante las autoridades civiles y educativas.
- 2.- Apoyar constantemente a los docentes que aún no dominan la metodología de Telesecundaria y los contenidos programáticos, proponiendo mecanismos de actualización.
- 3.- Brindar un mejor servicio educativo a los alumnos que asisten a las escuelas Telesecundarias de la Zona Escolar.
- 4.- Buscar contribuir en la mejora de las escuelas Telesecundarias en los aspectos físico, académico, administrativo y de relación con la comunidad.
- 5.- Desarrollar las actividades propuestas en el PESE 2009 – 2010 con el apoyo de docentes y directivos de la zona.
- 6.- Establecer relaciones con directores y docentes de cordialidad, respeto, solidaridad, democracia, responsabilidad y de trabajo serio y comprometido.
- 7.- Implementar visitas de auditoría Académica y Administrativa a Escuelas incorporadas al PEC en los aspectos académico, material, administrativo y de proyección a la comunidad.
- 8.- Incentivar a docentes y directivos para aumentar los índices de aprovechamiento y retención.
- 9.- Mejorar la elaboración y presentación de la documentación oficial de las escuelas y de la supervisión.
- 10.- Motivar la realización de acciones de actualización educativa en docentes y directivos.
- 11.- Organizar y desarrollar con los maestros de la Zona Escolar cursos sobre alternativas de Planeación del trabajo, para realizar una intervención docente más objetiva y justa.
- 12.- Realizar acciones concretas para disminuir los indicadores de ausentismo de personal, deserción escolar, reprobación y bajo aprovechamiento.
- 13.- Verificar la realización eficiente del trabajo académico, técnico y administrativo en las escuelas Telesecundarias, haciendo el uso adecuado de los materiales y equipo con que cuenta cada institución.
- 14.- Estimular el trabajo, dedicación y responsabilidad de directivos y docentes, en el desempeño de su labor profesional.

Compromisos del Director

- 1.- Cumplir con responsabilidad y profesionalismo las obligaciones inherentes de su función, sobre todo, motivarlos a desarrollar un liderazgo real.
- 2.- El trato con los alumnos, padres de familia y docentes deberá ser humano, respetuoso y cordial.
- 3.- Lograr el reconocimiento de alumnos y padres de familia, por el buen servicio que la escuela presta a la comunidad.
- 4.- Mejorar la calidad del mobiliario de la institución, rehabilitando aquel que se encuentre en malas condiciones.
- 5.- Mejorar las relaciones humanas entre todos los docentes, iniciando por su persona y ejemplo.
- 6.- Motivar con el ejemplo, la puntualidad, asistencia y trabajo en maestros y alumnos cotidianamente.
- 7.- Motivar, desarrollar y supervisar el uso de la metodología, materiales y equipo de educación Telesecundaria en cada uno de los grupos de la institución, con la finalidad de verificar que se aplican correctamente el Plan y Programas de estudio de Educación Secundaria.
- 8.- Ocuparse de todos los asuntos relacionados con la buena organización y desarrollo de la escuela a su cargo.

- 9.- Realizar acciones de gestoría para construir, ampliar, rehabilitar y equipar los espacios educativos faltantes en la institución.
- 10.- Realizar cambios en la institución como; pintura del edificio, colocar botes de basura en lugares estratégicos, la razón social de la escuela, los sanitarios, las aulas, el orden, el cumplimiento del horario de las sesiones de aprendizaje.
- 11.- Realizar con esmero y entusiasmo todas las actividades que emprenda la escuela.
- 12.- Realizar una evaluación con docentes y directivos tanto de los avances como de los pendientes en las metas y objetivos del Plan Estratégico de Transformación Escolar y del Plan Anual de trabajo.
- 13.- Realizar visitas periódicas a los grupos, para apoyar en la observancia de una buena conducción del proceso educativo.
- 14.- Ser democrático en la toma de decisiones, más tolerante, más institucional, más responsable y compartir con sus compañeros la problemática y triunfos de la institución.
- 15.- Ser el mejor director de la zona, en relación con la elaboración y entrega de documentación oficial a la Supervisión Escolar, además de tener orden y control de la institución a su cargo.
- 16.- Trabajar arduamente para que en conjunto con sus compañeros se logren los objetivos trazados en el PETE y PAT.

Compromisos de la Zona Escolar

- I.- Desarrollar todas las acciones necesarias para elevar la calidad de la educación.
- II.- Mejorar el servicio que se presta en cada centro educativo.
- III.- Preparar alumnos que cuenten con las suficientes herramientas cognitivas, morales, y actitudinales para enfrentar con éxito su entorno.
- IV.- Persuadir con acciones profesionales y humanitarias a docentes y directivos para prepararse cada día y mejorar su desempeño docente.
- VI.- Superar los resultados de aprovechamiento escolar en evaluaciones externas.

Valores Compartidos

- 1.- Continuar con mejoras en las relaciones interpersonales con docentes, directivos, padres de familia y personal de Supervisión Escolar.
- 2.- Directivos y Supervisión Escolar, enfrentarán con determinación y justicia la problemática académica, laboral y administrativa que ocurra en cada institución.
- 3.- Mantener un canal de comunicación con base en la responsabilidad, compromiso, respeto y democracia, que permita que en conjunto se atiendan las problemáticas de las escuelas y se logren encontrar las soluciones más adecuadas.
- 4.- Realizar actividades en conjunto, para fortalecer los servicios que brindan las Escuelas Telesecundarias de la Zona.
- 5.- Ser responsables, comprometidos y con un alto espíritu de profesionalismo en el desarrollo, seguimiento y evaluación de las acciones tendientes al logro de los objetivos educativos.
- 6.- Trabajar de manera colaborativa tanto directivos, docentes, padres de familia como el personal adscrito a la Supervisión Escolar, procurando con esto contribuir con el logro de los objetivos del Plan Estratégico de Transformación Escolar y del Plan Estratégico de Supervisión Escolar, en beneficio de la comunidad escolar.

Plan de Mejora

- 1.- Se investigaron los resultados de Enlace 2009 vía electrónica.
- 2.- Cada Institución y cada docente realizó un análisis individualizado por alumno.
- 3.- Los docentes obtuvieron los reactivos insuficientes y no logrados de cada alumnos.
- 4.- El director escolar en sesión de Consejo Técnico analizó los resultados de Enlace y se fijaron metas y compromisos claros para superar en los alumnos los contenidos no logrados.
- 5.- Cada docente elaboró su plan de mejora en las asignaturas de Español, Matemáticas e Historia, puntualizando estrategias didácticas, tiempos y logros de aprendizajes.
- 6.- Los docentes trabajan y refuerzan los contenidos programáticos no alcanzados en la prueba enlace, con sus alumnos, previendo no menospreciar algunos de ellos y sobre todo logrando competencias de aprendizaje en los alumnos.
- 7.- El Plan de Mejora de la supervisión escolar, se compone de cada uno de los planes de los docentes.

Proyectos Exprofeso en la Zona Escolar

- 1.- Consejos Técnicos Escolares.
- 2.- Academias por grado.
- 3.- Semana de Evaluación Académica por Escuela.
- 4.- Semana de Evaluación Académica de Zona.
- 5.- Consejo Técnico de Zona Escolar.
- 6.- Programa de Activación Física.
- 7.- Programa de Valores.
- 8.- Coloquios Sobre la Revolución Mexicana.
- 9.- Concurso de Primavera de Matemáticas.
- 10.- Concurso de Escoltas.
- 11.- Concurso de Himnos.
- 12.- Concurso de “ Mi Intervención Pedagógica en el aprendizaje de las matemáticas”
- 13.- Cursos Básicos de Actualización Docente.
- 14.- Jornadas Culturales.
- 15.- Programa de Mi Escuela Segura.
- 16.- Programa Estatal de Lectura.
- 17.- Sactel.
- 18.- Sitel
- 19.- Programa de Contingencias Sanitarias.
- 20.- Programa de Visitas de Acompañamiento a las Escuelas.
- 21.- Graficas de Aprovechamiento Escolar.
- 22.- Plan de Mejora Enlace 2010.
- 23.- Semana Nacional de Vacunación.
- 24.- Mapes.

Cuadro Comparativo ENLACE

Zona Escolar V007

Español 1º Grado

Ciclo Escolar	INSUFICIENTE	ELEMENTAL	BUENO	EXCELENTE	INSUFICIENTE Y ELEMENTAL	BUENO Y EXCELENTE
2008 - 2009	32.62	50.83	16.48	0.09	83.45	16.57
2007 - 2008	No se Aplicó	No se Aplicó	No se Aplicó	No se Aplicó	No se Aplicó	No se Aplicó
2006 - 2007	No se Aplicó	No se Aplicó	No se Aplicó	No se Aplicó	No se Aplicó	No se Aplicó

Cuadro Comparativo ENLACE

Zona Escolar V007

Español 2º Grado

Ciclo Escolar	INSUFICIENTE	ELEMENTAL	BUENO	EXCELENTE	INSUFICIENTE Y ELEMENTAL	BUENO Y EXCELENTE
2008 - 2009	24.41	61.29	14.05	0.24	85.70	14.29
2007 - 2008	No se Aplicó	No se Aplicó	No se Aplicó	No se Aplicó	No se Aplicó	No se Aplicó
2006 - 2007	No se Aplicó	No se Aplicó	No se Aplicó	No se Aplicó	No se Aplicó	No se Aplicó

Cuadro Comparativo ENLACE

Zona Escolar V007

Español 3º Grado

Ciclo Escolar	INSUFICIENTE	ELEMENTAL	BUENO	EXCELENTE	INSUFICIENTE Y ELEMENTAL	BUENO Y EXCELENTE
2008 - 2009	42.78	47.88	9.33	0.00	90.66	9.33
2007 - 2008	45.61	49.63	4.83	0.00	95.24	4.83
2006 - 2007	52.25	36.11	3.97	0.00	88.36	3.97

Cuadro Comparativo ENLACE

Zona Escolar V007

Matemáticas 1º Grado

Ciclo Escolar	INSUFICIENTE	ELEMENTAL	BUENO	EXCELENTE	INSUFICIENTE Y ELEMENTAL	BUENO Y EXCELENTE
2008 - 2009	56.63	37.76	5.43	0.18	94.39	5.62
2007 - 2008	No se Aplicó	No se Aplicó	No se Aplicó	No se Aplicó	No se Aplicó	No se Aplicó
2006 - 2007	No se Aplicó	No se Aplicó	No se Aplicó	No se Aplicó	No se Aplicó	No se Aplicó

Cuadro Comparativo ENLACE

Zona Escolar V007

Matemáticas 2º Grado

Ciclo Escolar	INSUFICIENTE	ELEMENTAL	BUENO	EXCELENTE	INSUFICIENTE Y ELEMENTAL	BUENO Y EXCELENTE
2008 - 2009	51.24	40.44	7.13	1.19	91.68	8.32
2007 - 2008	No se Aplicó	No se Aplicó	No se Aplicó	No se Aplicó	No se Aplicó	No se Aplicó
2006 - 2007	No se Aplicó	No se Aplicó	No se Aplicó	No se Aplicó	No se Aplicó	No se Aplicó

Cuadro Comparativo ENLACE

Zona Escolar V007

Matemáticas 3º Grado

Ciclo Escolar	INSUFICIENTE	ELEMENTAL	BUENO	EXCELENTE	INSUFICIENTE Y ELEMENTAL	BUENO Y EXCELENTE
2008 - 2009	56.18	37.97	5.55	0.31	94.15	5.86
2007 - 2008	60.48	32.13	6.92	0.50	92.61	7.43
2006 - 2007	51.94	35.19	5.19	0.00	87.13	5.19

Cuadro Comparativo ENLACE

Zona Escolar V007

Formación Cívica y Ética 2º Grado

Ciclo Escolar	INSUFICIENTE	ELEMENTAL	BUENO	EXCELENTE	INSUFICIENTE Y ELEMENTAL	BUENO Y EXCELENTE
2008 - 2009	5.24	38.73	51.59	4.44	43.97	56.03
2007 - 2008	No se Aplicó	No se Aplicó	No se Aplicó	No se Aplicó	No se Aplicó	No se Aplicó
2006 - 2007	No se Aplicó	No se Aplicó	No se Aplicó	No se Aplicó	No se Aplicó	No se Aplicó

Cuadro Comparativo ENLACE

Zona Escolar V007

Formación Cívica y Ética 3º Grado

Ciclo Escolar	INSUFICIENTE	ELEMENTAL	BUENO	EXCELENTE	INSUFICIENTE Y ELEMENTAL	BUENO Y EXCELENTE
2008 - 2009	5.85	41.00	51.45	1.69	46.85	53.15
2007 - 2008	No se Aplicó	No se Aplicó	No se Aplicó	No se Aplicó	No se Aplicó	No se Aplicó
2006 - 2007	No se Aplicó	No se Aplicó	No se Aplicó	No se Aplicó	No se Aplicó	No se Aplicó

RESULTADOS DE ENLACE CICLO ESCOLAR

2006 -2007

NO	ENTIDAD	MUNICIPIO	LOCALIDAD	CLAVE	TURNO	NIVEL	MODALIDAD	NOMBRE DE LA ESCUELA	ALUMNOS			PUNTAJE			RESULTADO REPRESENTATIVO
									MATRICULA	CON RESULTADO POCO CORDENA	EVALUADOS	GLOBAL	MAT	ESP	
1	MEXICO	SAN FELIPE DEL PROGRESO	SANTA CRUZ MEXTEPEC	15ETV0244S	1	SECUNDARIA	TELESECUNDARIA	OFTV No. 0178 LIC BENTO JUAREZ	37	0	36	553.66	591.66	515.66	SI
2	MEXICO	SAN FELIPE DEL PROGRESO	CHICHILPA	15ETV0245R	1	SECUNDARIA	TELESECUNDARIA	OFTV No. 0246 NEZAHUALCOYOTL	16	0	16	521.15	551.28	491.02	SI
3	MEXICO	SAN FELIPE DEL PROGRESO	TLALCHICHILPA	15ETV0246Q	1	SECUNDARIA	TELESECUNDARIA	OFTV No. 0247 SOR JUANA INES DE LA CRUZ	20	0	19	425.38	429.83	420.92	SI
4	MEXICO	SAN FELIPE DEL PROGRESO	SAN JERONIMO MAVATI	15ETV0248O	1	SECUNDARIA	TELESECUNDARIA	OFTV No. 0261 FRANCISCO VILLA	33	0	31	547.61	561.61	533.61	SI
5	MEXICO	SAN FELIPE DEL PROGRESO	CONCEPCION CHICO	15ETV0249N	1	SECUNDARIA	TELESECUNDARIA	OFTV No. 0267 JUAN ALDAMA	16	0	16	502.94	541.54	464.35	SI
6	MEXICO	SAN FELIPE DEL PROGRESO	EL RINCON DE LOS PIRULES	15ETV0	1	SECUNDARIA	TELESECUNDARIA	OFTV No. 0276 IGNACIO MANUEL ALTAMIRANO	19	0	19	491.50	523.89	459.11	SI
7	MEXICO	SAN FELIPE DEL PROGRESO	MAYORAZGO	15ETV0	1	SECUNDARIA	TELESECUNDARIA	OFTV No. 0284 PRIMERO DE MAYO	90	0	84	464.83	479.08	450.58	SI
8	MEXICO	SAN FELIPE DEL PROGRESO	SAN ANTONIO DE LAS HUERTAS	15ETV0255Y	1	SECUNDARIA	TELESECUNDARIA	OFTV No. 0285 HEROICO COLEGIO MILITAR	98	0	95	433.39	442.84	424.05	SI
9	MEXICO	SAN FELIPE DEL PROGRESO	EJIDO DE SAN JUAN JALPA	15ETV0	1	SECUNDARIA	TELESECUNDARIA	OFTV No. 0376 GRAL. LAZARO CARDENAS	4	0	4	444.15	421.22	467.08	NO
10	MEXICO	SAN FELIPE DEL PROGRESO	CHOTEJE	15ETV0	1	SECUNDARIA	TELESECUNDARIA	OFTV No. 0414 JUSTO SIERRA	28	0	28	448.02	459.05	437.38	SI
11	MEXICO	SAN FELIPE DEL PROGRESO	SAN JUAN COTE CENTRO	15ETV0	1	SECUNDARIA	TELESECUNDARIA	OFTV No. 0618 PROFRA. JULIA FLORES JASSO	11	0	11	532.51	598.27	466.75	SI
12	MEXICO	SAN FELIPE DEL PROGRESO	SAN JUAN COTE EJIDO	15ETV0	1	SECUNDARIA	TELESECUNDARIA	OFTV No. 0661 JOSE MARIA COSS	17	0	17	448.89	470.84	426.94	SI
13	MEXICO	SAN FELIPE DEL PROGRESO	SANTA ANA NICHÍ EJIDO	15ETV0	1	SECUNDARIA	TELESECUNDARIA	OFTV No. 0733 JESUS IMHOFF CABRERA							
									389	0	376	484.52	505.92	463.12	

1° LUGAR

2° LUGAR

ESCUELA CON BAJO RENDIMIENTO

RESULTADOS DE ENLACE CICLO ESCOLAR 2007 - 2008

NO	ENTIDAD	MUNICIPIO	LOCALIDAD	CLAVE	TURNO	NIVEL	MODALIDAD	NOMBRE DE LA ESCUELA	ALUMNOS			PUNTAJE			
									MATRICULA	CON RESULTADO POCO CONFIABLE	EVALUADOS	GLOBA L	ESP	MAT	CIENCIAS
1	MEXICO	SAN FELIPE DEL PROGRESO	SANTA CRUZ MEXTEPEC	15ETV0244S	1	SECUNDARIA	TELESECUNDARIA	OFTV. No. 0178 LIC BENITO JUAREZ	33	0	33	522.66	496	559	513
2	MEXICO	SAN FELIPE DEL PROGRESO	CHICHILPA	15ETV0245R	1	SECUNDARIA	TELESECUNDARIA	OFTV No. 0246 NEZAHUALCOYOTL	19	0	17	504.00	502	515	495
3	MEXICO	SAN FELIPE DEL PROGRESO	TLALCHICHILPA	15ETV0246Q	1	SECUNDARIA	TELESECUNDARIA	OFTV No. 0247 SOR JUANA INES DE LA CRUZ	25	0	25	480.00	475	495	470
4	MEXICO	SAN FELIPE DEL PROGRESO	SAN JERONIMO MAVATI	15ETV0248O	1	SECUNDARIA	TELESECUNDARIA	OFTV No. 0261 FRANCISCO VILLA	34	0	33	502.66	489	544	484
5	MEXICO	SAN FELIPE DEL PROGRESO	CONCEPCION CHICO	15ETV0249N	1	SECUNDARIA	TELESECUNDARIA	OFTV No. 0267 JUAN ALDAMA	26	0	26	477.33	462	499	471
6	MEXICO	SAN FELIPE DEL PROGRESO	EL RINCON DE LOS PIRULES	15ETV0252A	1	SECUNDARIA	TELESECUNDARIA	OFTV No. 0276 IGNACIO MANUEL ALTAMIRANO	26	0	25	490.66	481	502	489
7	MEXICO	SAN FELIPE DEL PROGRESO	MAYORAZGO	15ETV0254Z	1	SECUNDARIA	TELESECUNDARIA	OFTV No. 0284 PRIMERO DE MAYO	84	0	84	480.00	487	486	467
8	MEXICO	SAN FELIPE DEL PROGRESO	SAN ANTONIO DE LAS HUERTAS	15ETV0255Y	1	SECUNDARIA	TELESECUNDARIA	OFTV No. 0285 HEROICO COLEGIO MILITAR	88	0	86	456.00	459	468	441
9	MEXICO	SAN FELIPE DEL PROGRESO	EJIDO DE SAN JUAN JALPA	15ETV0389N	1	SECUNDARIA	TELESECUNDARIA	OFTV No. 0376 GRAL. LAZARO CARDENAS	04	0	4	478.00	486	489	459
10	MEXICO	SAN FELIPE DEL PROGRESO	CHOTEJE	15ETV0418S	1	SECUNDARIA	TELESECUNDARIA	OFTV No. 0414 JUSTO SIERRA	40	0	39	481.00	479	494	470
11	MEXICO	SAN FELIPE DEL PROGRESO	SAN JUAN COTE CENTRO	15ETV0634H	1	SECUNDARIA	TELESECUNDARIA	OFTV No. 0618 PROFRA. JULIA FLORES JASSO	13	0	12	542.00	467	632	527
12	MEXICO	SAN FELIPE DEL PROGRESO	SAN JUAN COTE EJIDO	15ETV0665A	1	SECUNDARIA	TELESECUNDARIA	OFTV No. 0661 JOSE MARIA COSS	18	0	18	458.00	447	487	440
13	MEXICO	SAN FELIPE DEL PROGRESO	SANTA ANA NICHI EJIDO	15ETV0766Z	1	SECUNDARIA	TELESECUNDARIA	OFTV No. 0733 JESUS IMHOFF CABRERA	8	0	8	489.00	469	525	473
									418	0	410	489.33	476.85	515	476.85

1° LUGAR

2° LUGAR

ESCUELA CON BAJO RENDIMIENTO

RESULTADOS DE ENLACE CICLO ESCOLAR

2008 - 2009

NO	ENTIDAD	MUNICIPIO	LOCALIDAD	CLAVE	TURN O	NIVEL	MODALIDAD	NOMBRE DE LA ESCUELA	ESPAÑOL				MATEMATICAS				EDU. CIVICA Y ETL			PROMEDIO GENERAL
									1	2	3	PROM	1	2	3	PROM	2	3	PROM	
1	MEXICO	SAN FELIPE DEL PROGRESO		15ETV0244S	1	SECUNDARIA	TELESECUNDARIA	OFTV. No. 0178 LIC BENITO JUAREZ	547	559	556	554	563	608	577	582.66	528	545	536.50	557.72
2	MEXICO	SAN FELIPE DEL PROGRESO	CHICHILPA	15ETV0245R	1	SECUNDARIA	TELESECUNDARIA	OFTV No. 0246 NEZAHUALCOYOTL	494	511	511	505.33	495	560	541	532	532	511	521.50	519.61
3	MEXICO	SAN FELIPE DEL PROGRESO	TLALCHICHILPA	15ETV0246Q	1	SECUNDARIA	TELESECUNDARIA	OFTV No. 0247 SOR JUANA INES DE LA CRUZ	609	530	512	550.33	610	489	505	534.66	519	521	520	534.99
4	MEXICO	SAN FELIPE DEL PROGRESO	SAN JERONIMO MAVATI	15ETV0248O	1	SECUNDARIA	TELESECUNDARIA	OFTV No. 0261 FRANCISCO VILLA	549	533	537	539.66	530	518	585	544.33	523	522	522.50	535.49
5	MEXICO	SAN FELIPE DEL PROGRESO	CONCEPCION CHICO	15ETV0249N	1	SECUNDARIA	TELESECUNDARIA	OFTV No. 0267 JUAN ALDAMA	457	497	481	478.33	449	481	505	478.33	497	488	492.50	483.05
6	MEXICO	SAN FELIPE DEL PROGRESO	EL RINCON DE LOS PIRULES	15ETV0252A	1	SECUNDARIA	TELESECUNDARIA	OFTV No. 0276 IGNACIO MANUEL ALTAMIRANO	385	452	492	443	416	461	527	468	445	506	475.50	462.16
7	MEXICO	SAN FELIPE DEL PROGRESO	MAYORAZGO	15ETV0254Z	1	SECUNDARIA	TELESECUNDARIA	OFTV No. 0284 PRIMERO DE MAYO	488	490	485	487.66	476	469	500	481.66	482	473	477.50	482.27
8	MEXICO	SAN FELIPE DEL PROGRESO	SAN ANTONIO DE LAS HUERTAS	15ETV0255Y	1	SECUNDARIA	TELESECUNDARIA	OFTV No. 0285 HEROICO COLEGIO MILITAR	499	496	485	493.33	508	521	516	515	510	497	503.50	503.94
9	MEXICO	SAN FELIPE DEL PROGRESO	EJIDO DE SAN JUAN JALPA	15ETV0389N	1	SECUNDARIA	TELESECUNDARIA	OFTV No. 0376 GRAL. LAZARO CARDENAS	495	497	424	472	471	472	448	463.66	466	439	452.50	462.72
10	MEXICO	SAN FELIPE DEL PROGRESO	CHOTEJE	15ETV0418S	1	SECUNDARIA	TELESECUNDARIA	OFTV No. 0414 JUSTO SIERRA	471	490	436	465.66	487	466	465	472.66	477	450	463.50	467.27
11	MEXICO	SAN FELIPE DEL PROGRESO	SAN JUAN COTE CENTRO	15ETV0634H	1	SECUNDARIA	TELESECUNDARIA	OFTV No. 0618 PROFRA. JULIA FLORES JASSO	514	531	498	514.33	522	589	536	549	525	503	514	525.77
12	MEXICO	SAN FELIPE DEL PROGRESO	SAN JUAN COTE EJIDO	15ETV0665A	1	SECUNDARIA	TELESECUNDARIA	OFTV No. 0661 JOSE MARIA COSS	444	457	422	441	445	481	472	466	453	431	442	443
13	MEXICO	SAN FELIPE DEL PROGRESO	SANTA ANA NICHÍ EJIDO	15ETV0766Z	1	SECUNDARIA	TELESECUNDARIA	OFTV No. 0733 JESUS IMHOFF CABRERA	475	480	488	481	458	518	525	500.33	502	506	504	495.11

1° LUGAR

2° LUGAR

ESCUELA CON BAJO RENDIMIENTO

PRIMER LUGAR EN LA ZONA

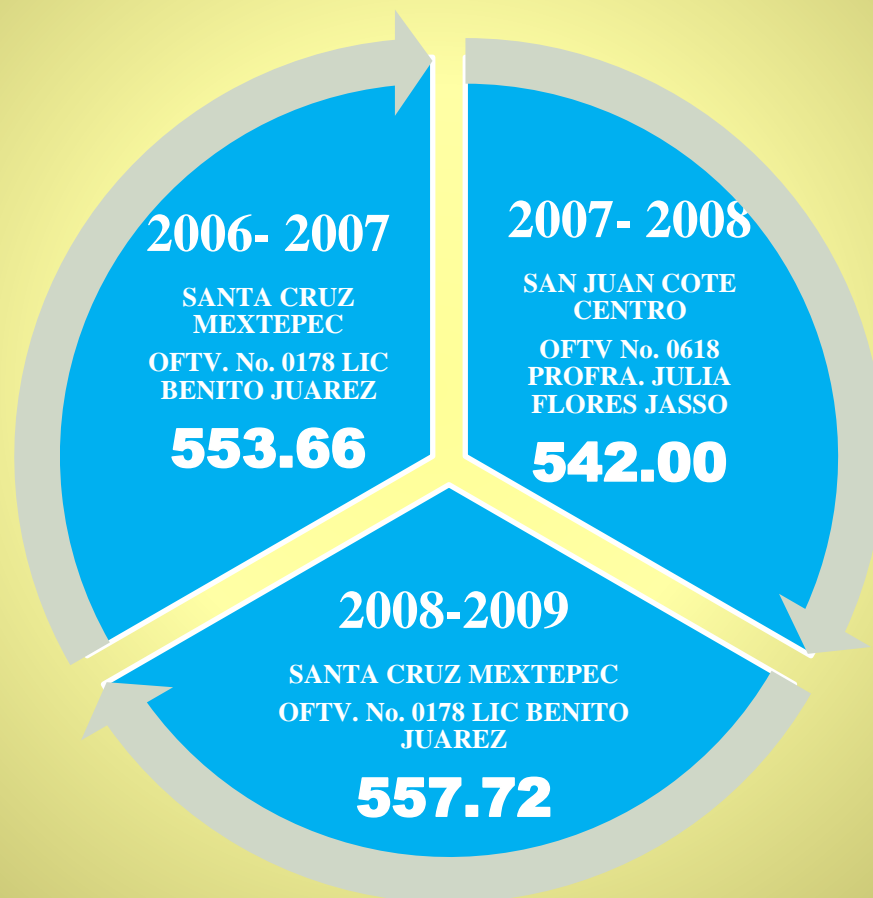

SEGUNDO LUGAR EN LA ZONA

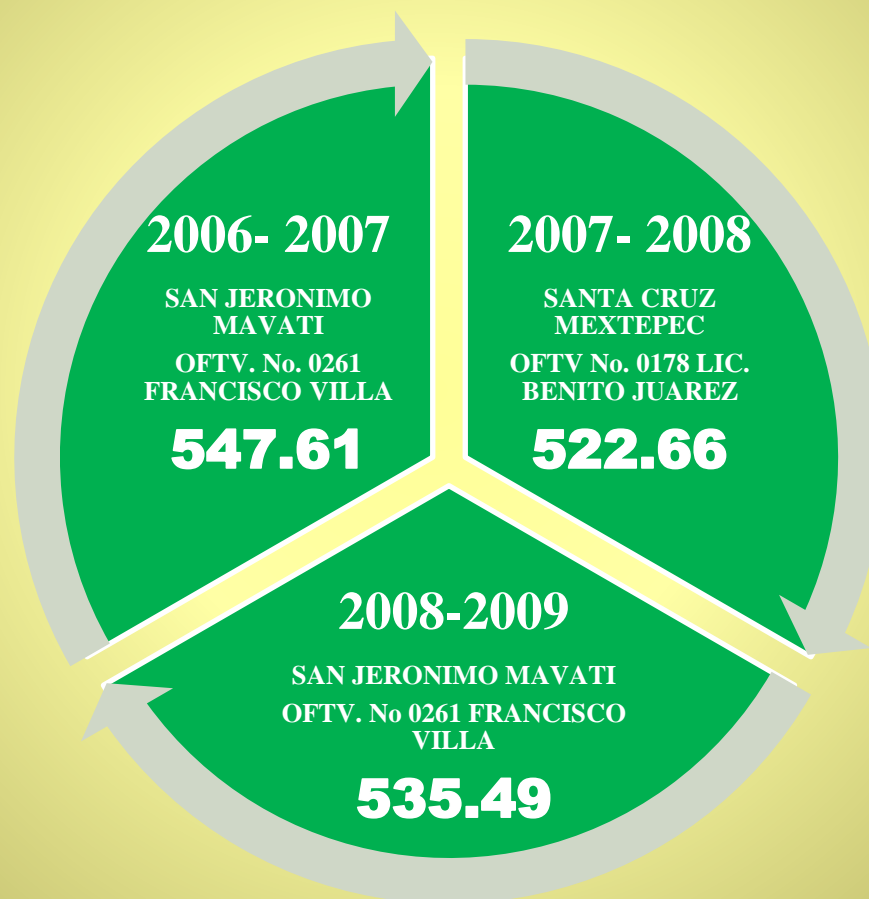

ESCUELAS CON BAJO RENDIMIENTO

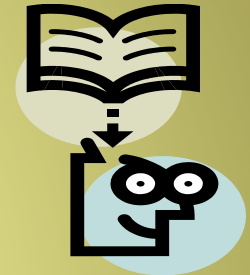

Gracias por su
Amable Atención